brother
at your side

RJ serien – [illegible] kvitto-/etikett-skrivare

Vårt sortiment av RJ mobila etikett-/kvittoskrivare har imponerande utskriftshastigheter och en robust kvalitet för att uppfylla kraven för många olika användningsområden inom speciella nischmarknader. Anslutning via Bluetooth, Wi-Fi och USB möjliggör för utskrift på plats eller på fältet.

RJ Series

I dagens moderna affärssamhälle är efterfrågan stor på teknik som ökar produktivitet och förbättrar företagets kundnöjdhet.

Mobila skrivare börjar bli en integrerad del i företags mobila del, tack vare de många fördelar som de erbjuder personal på fältet.

RJ seriens robusta och tåliga konstruktion erbjuder mångsidig anslutning, funktionalitet och tillbehör för att anpassas till även de mest extrema miljöer.

RJ serien i sin helhet

RJ Series	RJ-2030	RJ-2050	RJ-2140	RJ-2150	RJ-3050	RJ-3150	RJ-4030	RJ-4040
	2 TUM				3 TUM		4 TUM	
Utskrift av kvitton	●	●	●	●	●	●	●	●
Utskrift av kvitton/etiketter			●	●		●	●	●
UTSKRIFT								
Utskriftshastighet	152 mm/sek				127 mm/sek		127 mm/sek	
Upplösning	203 dpi				203 dpi		203 dpi	
Max. utskriftsbredd)	54 mm (kvitton)		54 mm (kvitton) 51 mm (etiketter)		72 mm		104 mm	
ANSLUTNING								
USB	●	●	●	●	●	●	●	●
Seriell							●	●
Trådlös LAN		●	●	●	●	●		●
Bluetooth	●	●		●	●	●	●	
AirPrint		●	●	●	●	●		●
MFi		●		●				
ÖVRIGT								
IP Klassificering	IP54				IP54		IP54	
Falltest	2.5 meter				1.2 meter	1.8 meter	1.8 meter	
Vikt (inkl. batteri)	465 g		545 g		610 g	680 g	850 g	
Mått (mm)	122(b) 57(h) 100(d)		151(b) 73(h) 100(d)		113(b) 80(h) 186(d)	116(b) 82(h) 189(d)	162(b) 176(h) 77(d)	

brother

Detaljhandel

Förbättra personalens effektivitet genom att skriva ut kvitton och etiketter efter behov. Du kan lägga mer fokus på dina kunder.

Användningsområden;
- Uppmärkning av hyllor
- Prisrecucering och rabatterbjudanden

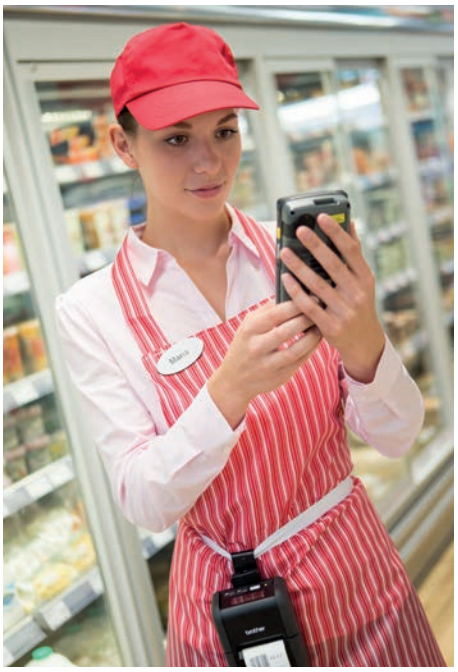

Försäljning på fältet

Genom att införa RJ skrivaren som en mobil utskriftslösning så kan personal på fältet dra nytta av den på flera olika sätt. Förbättra kundnöjdheten genom att skriva ut kvitton och fakturor på plats. Snabbare utskrifter kan leda till ökad produktivitet med flera transaktioner under en dag. Undvik fel och förseningar genom att ge kunden ett kvitto på utfört arbete på plats.

Användningsområden;
- Kvitton och fakturor
- Kostnadsförslag
- Redogörelse av utfört arbete
- Arbetsordrar
- Sammanställningar
- Service-/underhållsrapporter

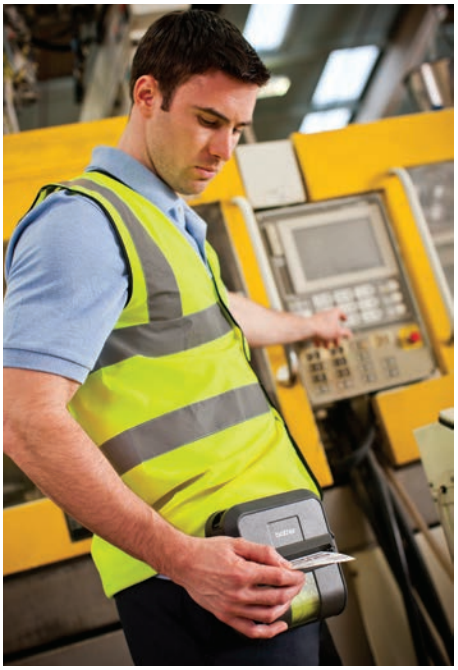

Logistik / leveranser

När företag letar efter sätt att öka intäkterna, öka lönsamheten och förbättra sina kundrelationer är ett fokusområde den mobila arbetsstyrkan. Robusta surfplattor och mobila handhållna enheter tillsammans med anpassad programvara har hjälpt automatisera många av de manuella leveransuppgifter som rutinmässigt utförs varje dag. Genom att lämna en utskrift vid leveranstillfället kan fältarbetare bekräfta och genomföra transaktioner på plats och förse kunderna med professionella dokument.

Användningsområden;
- Beställningar och bekräftelser
- Returkvitton och etiketter
- Kundkvitton
- Leveranskvitton

DELIVERY NOTE

Polis, väktare och räddningstjänst

Brothers mobila skrivare i RJ-serien kan bidra till öka effektiviteten genom att personal inom rättsväsendet och räddningspersonal kan rapportera och dokumentera incidenter mer korrekt och effektivt direkt på plats. Med sin robusta konstruktion, höga utskriftshastighet och tillförlitlighet, erbjuder RJ mobila skrivare en kombination av prestanda och funktioner som är till fördel för tjänstemän som skriver ut rapporter, böter eller andra bekräftelser som kanske skall signeras m.m.

Användningsområden;

- Parkeringsböter
- Olycks-/brottsplatsrapporter
- Varningsnoteringar

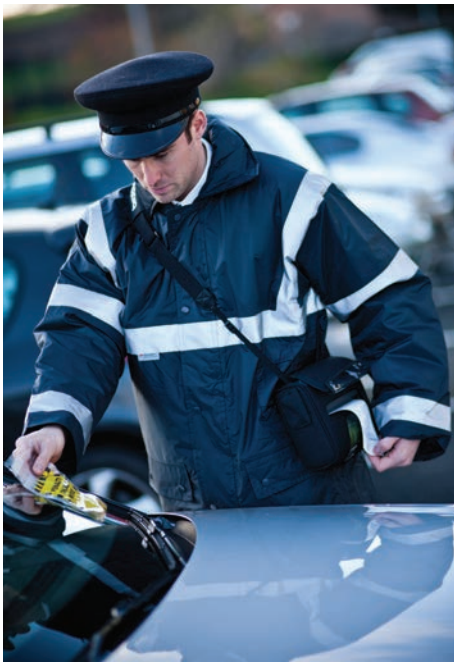

Tillverkning och lager

Effektiv tillverkning och lagerverksamhet är avgörande för många företags framgång. Personalens produktivitet och strukturen av affärsprocesser är viktiga delar för att uppnå denna effektivitet. Med trådlösa RJ mobila skrivare erbjuds användaren möjlighet att skriva ut streckkodsetiketter nästan överallt. Detta sparar tid från att få dom från en central skrivare, samtidigt minskas risken för fel orsakade av felaktig märkning.

Användningsområden;

- Kvalitetskontrolletiketter
- Hyllplansetiketter
- Fraktsedlar
- Lagerinventeringslappar

brother
Polo shirt €30.00
Shorts €25.00
T Shirt €15.00
Socks €5.00
Underwear €10.00
Cap €15.00
Total €100.00
Agent Mike
20/07/2016 15:35
Thank you
for your custom
brother

Programvara / Funktioner

Brother tillhandahåller alla nödvändiga verktyg som krävs för mjukvaruutvecklare att integrera utskrift i sina mobila applikationer. Skrivardrivrutiner finns för Windows OS och utvecklingskit finns att tillgå för att utveckla applikationer för Windows Mobile, Android och iOS.

AirPrint* och MFi* support

Anslut enkelt och skriv ut från din Apple-enhet via AirPrint och MFi support.

Mall läge

Låter utvecklare enkelt designa ett dokument på en PC, inklusive logotyper och streckkoder för att sedan ladda ner i skrivarens minne. Mallen kan då återkallas och alla data ersättas innan du skriver ut med bara några korta kommandon.

Skrivarkommandon*

Med stöd för ZPL II emulering, CPCL emulering och Brother ESC/P, kan utvecklare enkelt integrera mobila utskrifter i befintliga system.

Bluetooth bild protokoll*

Stöd för att enkelt ladda ner och skriva ut jpeg filer via Bluetooth anslutning.

* Beroende på modell

Tillbehör och skrivarförbrukning

	RJ-4030	RJ-4040	RJ-3050	RJ-3150	RJ-2030	RJ-2050	RJ-2140	RJ-2150
	4 TUM		3 TUM		2 TUM			
RJ Series								
Laddningsbart Li-ion batteri	PA-BT-4000LI	PA-BT-4000LI	PA-BT-001-B	PA-BT-001-A	PA-BT-003	PA-BT-003	PA-BT-003	PA-BT-003
Strömadapter (EU)	PA-AD-600EU	PA-AD-600EU	PA-AD-600EU	PA-AD-600EU	PA-AD-600EU	PA-AD-600EU	PA-AD-600EU	PA-AD-600EU
Strömadapter (UK)	PA-AD-600UK	PA-AD-600UK	PA-AD-600UK	PA-AD-600UK	PA-AD-600UK	PA-AD-600UK	PA-AD-600UK	PA-AD-600UK
12 v biladapter (cigarettändaruttag)	PA-CD-600CG	PA-CD-600CG	PA-CD-600CG	PA-CD-600CG	PA-CD-600CG	PA-CD-600CG	PA-CD-600CG	PA-CD-600CG
12 v biladapter (fast anslutning	PA-CD-600WR	PA-CD-600WR	PA-CD-600WR	PA-CD-600WR	PA-CD-600WR	PA-CD-600WR	PA-CD-600WR	PA-CD-600WR
Batteriladdare	N/A	N/A	PA-BC-001	PA-BC-001	PA-BC-002	PA-BC-002	PA-BC-002	PA-BC-002
Bilmonteringssats	PA-CM-4000	PA-CM-4000	N/A	N/A	N/A	N/A	N/A	N/A
Axelrem	PA-SS-4000	PA-SS-4000	PA-SS-4000	PA-SS-4000	PA-SS-4000	PA-SS-4000	PA-SS-4000	PA-SS-4000
Kvittoetiketter	RD-M01E5 (102 mm bredd)	RD-M01E5 (102 mm bredd)	RD-P08E5 (76 mm bredd)	RD-P08E5 (76 mm bredd)	RD-R03E5 (58 mm bredd)	RD-R03E5 (58 mm bredd)	RD-R03E5 (58 mm bredd)	RD-R03E5 (58 mm bredd)
Etikettrulle	RD-M03E1 (102 mm bredd)	RD-M03E1 (102 mm bredd)	N/A	RD-P09E1 (76 mm bredd)	N/A	N/A	RD-Q04E1 (54.8mm bredd)	RD-Q04E1 (54.8mm bredd)

Specifikationer - 2 tum

	RJ-2030	RJ-2050	RJ-2140	RJ-2150
Specifikationer				
Utskriftsteknik	Direkt thermoteknik			
Utskriftsupplösning	203 dpi			
Utskriftshastighet*	Max. 152 mm/sekund (6ips)			
Max. utskriftsbredd	54 mm (kvitton)		51 mm (etiketter) / 54 mm (kvitton)	
Max. utskriftslängd	1 meter			
Media sensor typ	Reflekterande		Transmissiv / Reflekterande	
Avrivningskant	Ja			
Typ av media	Kvittopapper		Etikettrulle / Kvittopapper	
Kvittobredd	58 mm max			
Tjocklek kvittopapper	2.3-3.5 mils (0.058-0.090 mm)			
Etikettbredd	-	-	55 mm	
Tjocklek etiketter	-	-	3.1-6.7 mils (0.080-0.170 mm)	
Rulldiameter	40 mm max		60 mm max	
Kärndiameter	10.2 mm			
LCD				
Typ	Bakgrundsbelyst LCD			
Anslutning				
USB	USB version 2.0 full-speed (mini-B connector)			
USB-värd	-	-	-	-
Bluetooth	Bluetooth 2.1+EDR			Bluetooth 2.1+EDR
Bluetooth profiler	SPP(Serial Port Profile) OPP(Object Push Profile) BIP(Basic Imaging Profile) HCRP(Hard Copy Cable Replacement Profile)		-	SPP(Serial Port Profile) OPP(Object Push Profile) BIP(Basic Imaging Profile) HCRP(Hard Copy Cable Replacement Profile) iAP supported
MFi stöd	-	Ja	-	Ja
Wireless LAN	-	IEEE802.11b/g/n Infrastructure mode: [b/g/n] Adhoc mode: [b/g/n] Wireless direct mode: [g/n]		
Wireless LAN security (AdHoc mode)		None/WEP		
Wireless LAN security (Infrastructure mode)	-	None/WEP64/WEP128 Common key authentication (WEP) WPA/WPA2-PSK (TKIP+AES) LEAP (CKIP) EAP-FAST (TKIP/AES) PEAP (TKIP/AES) *3 EAP-TLS (TKIP/AES) EAP-TTLS (TKIP/AES)		
Wireless LAN security (Wireless direct mode)	-	None / WPA2-PSK (AES) / WEP		

	RJ-2030	RJ-2050	RJ-2140	RJ-2150
Specifikationer				
Operativsystem	Microsoft® Windows Vista®/ Windows® 7 / Windows® 8 Windows® 8.1 / Windows® 10 Android 4.0.3 eller senare (SDK) iOS 6 eller senare (SDK) (ej RJ-2030) (se http://support.brother.com för senaste OS stöd)			
Microsoft® WHQL certifierade drivrutiner	Ja			
SDK utvecklingskit (besök http://www.brother.eu/developer)	b-PAC (för Windows) Brother Print SDK för Android™ Brother Print SDK för iOS (ej RJ-2030)			
Skrivarkommandon som stöds	ZPLII emulation CPCL emulation ESC/P P-touch Template Raster			
Streckkoder	CODE39 / ITF(I-2/5) / EAN-13 /EAN-8 / UPC-A / UPC-E / CODABAR / CODE128 / GS1-128(UCC/EAN-128) RSS symbols / CODE93 / POSTNET / UPC/EAN EXTENSION / MSI / QR Code (model 1, model 2, micro QR) PDF417 (Standard, Truncate, MicroPDF417) / Data Matrix(ECC200 Square, ECC200 Rectangular) / MaxiCode / Aztec			
Inbyggda teckensnitt	<ESC/P kommando> Bitmap teckensnitt: Gothic, Letter Gothic Bold, Helsinki Teckenstorlekar: 16, 24, 32 punkter Outline typsnitt: Gothic, Letter Gothic Bold, Helsinki Teckenstorlekar: 400 punkter (max) <P-touch Template kommando> Outline typsnitt: Gothic, Letter Gothic Bold, Helsinki Teckenstorlekar: 400 punkter (max)			
Minne				
RAM	32 MB			
Flash	32 MB (12 MB för uppladdning av mallar)			
Miljöförhållanden				
Falltest	2.5 meter - flertalet gånger (Brother standardmiljö)			
Täthetscertifiering	IP54			
Temperatur	I drift: -10°C till +50°C / Laddning: 0°C till + 40°C			
Luftfuktighet	10 % - 90 % / Max våttemperatur: +27°C (ingen kondensering)			
Förvaring temperatur	-20°C till +60°C för 120 timmar max.			
Förvaring luftfuktighet	+45°C @ 95 % för 120 timmar max.			
Strömkälla				
Batteri	Laddningsbart Li-ion (7.2 V)			
Strömadapter (tillval)	100-240V AC (50/60Hz) till 15V DC (endast laddning)			
Biladapter (tillval)	12V DC (endast laddning)			
Mått/Vikt				
Mått	122 (b) x 57 (h) x 100 (d) mm		151 (b) x 73 (h) x 100 (d) mm	
Vikt inklusive batteri)	465 g		545 g	
Förpackningens innehåll				
Följande ingår	Skrivare Li-ion batteri Bälteshållare Dokumentation			

*Brother standardmiljö

Parking Violation
This vehicle is improperly parked.
Reason for Violation
brother

Specifikationer - 3 och 4 tum

	RJ-3050	RJ-3150	RJ-4030	RJ-4040
Specifikationer				
Utskriftsteknik	Direkt thermoteknik			
Utskriftsupplösning	203 dpi			
Utskriftshastighet*	Max 152 mm/sekund (5ips)			
Max. utskriftsbredd	72 mm		104 mm	
Max. utskriftslängd	1 meter		3 meter	
Media sensor typ	Reflekterande	Transmissiv / Reflekterande	Transmissiv / Reflekterande	
Avrivningskant	Ja			
Typ av media	Kvittopapper	Etikettrullar / Kvittopapper		
Kvittobredd	80 mm		51-118 mm	
Tjocklek kvittopapper	2.3-3.5 mils (0.058-0.090 mm)		2.01-3.5 mils (0.051-0.090 mm)	
Etikettbredd	-	76 mm	55 mm	
Tjocklek etiketter	-	3.2-6.7 mils (0.080-0.170 mm)	3.1-6.7 mils (0.080-0.170 mm)	
Rulldiameter	66 mm max		58 mm max	
Kärndiameter	10.2 mm (kvitton)	10.2 mm (kvitton) / 25.4 mm (etiketter)	12.7mm (kvitton) / 25.4 mm (etiketter)	
LCD				
Typ	-	Färg	-	
Anslutning				
USB	USB version 2.0 full-speed (mini-B connector)			
USB-host	-	Ja (typ A connector)	-	
Bluetooth	Bluetooth 2.1 + EDR (Class 1)		Bluetooth 2.0	-
Bluetooth profiler	SPP(Serial Port Profile) OPP(Object Push Profile)		SPP(Serial Port Profile) OPP(Object Push Profile) BIP(Basic Imaging Profile)	-
MFi stöd	-			
Wireless LAN	IEEE802.11b/g/n Infrastructure mode / Wireless direct mode : [b/g/n] Adhoc mode: [b] Wireless direct mode: [b/g/n]		-	IEEE802.11b/g/n Infrastructure mode: [b/g/n] Adhoc mode: [b]
Wireless LAN security (AdHoc mode)	None/WEP		-	None/WEP
Wireless LAN security (Infrastructure mode)	None/WEP64/WEP128 Common key authentication (WEP) WPA/WPA2-PSK (TKIP+AES) LEAP (CKIP) EAP-FAST (TKIP/AES) PEAP (TKIP/AES) EAP-TLS (TKIP/AES) EAP-TTLS (TKIP/AES)		-	Personal mode None/WEP64/WEP128 Enterprise mode LEAP (CKIP) EAP-FAST (TKIP/AES) PEAP (TKIP/AES) EAP-TLS (TKIP/AES) EAP-TTLS (TKIP/AES)
Wireless LAN security (Wireless direct mode)	WPA2-PSK (AES)		-	
Seriell	-		RS-232C * Användning av original seriellkabel	

	RJ-3050	RJ-3150	RJ-4030	RJ-4040
Specifikationer				
Operativsystem	Microsoft® Windows Vista®/ Windows® 7 / Windows® 8 Windows® 8.1 / Windows® 10 Windows® Server 2008/2008 R2 / Windows® Server 2012/2012 R2 Android 2.3 eller senare (SDK) iOS 5 eller senare (SDK) (se http://support.brother.com för senaste OS stöd)		Microsoft® Windows Vista®/ Windows® 7 / Windows® 8 Windows® 8.1 / Windows® 10 Windows CE 5.0 / 6.0 (SDK) Windows Mobile 5 / 6x (SDK) Android 2.3 eller senare (SDK) (se http://support.brother.com för senaste OS stöd)	Microsoft® Windows Vista®/ Windows® 7 Windows® 8 Windows® 8.1 /Windows® 10 / Microsoft® Windows Server®2003/2008/2008R2/2012/2012R2 Windows CE 5.0 / 6.0 (SDK) Windows Mobile 5 / 6x (SDK) Android 2.3 eller senare (SDK) iOS 5 eller senare (SDK) (se http://support.brother.com för senaste OS stöd)
Microsoft® WHQL certifierade drivrutiner	Ja			
SDK utvecklingskit (besök http://www.brother.eu/developer)	b-PAC (för Windows) Brother Print SDK för Android™ (forAndroid) Brother Print SDK för iPhone/iPad (för iOS)		b-PAC (för Windows) MPrint&PocketJetSDK för Windows Mobile® (för Windows CE 5.0 / 6.0, Windows Mobile 5.0 / 6.x) MPrint&PocketJetSDK for .NET Compact Framework (för Windows CE 5.0 / 6.0, Windows Mobile 5.0 / 6.x) Brother Print SDK för Android™ (for Android) Brother Print SDK för iPhone/iPad (för iOS)	
Skrivarkommandon som stöds	ZPLII emulation, CPCL emulation, ESC/P, P-touch Template, Raster			
Streckkoder	ESC/P med P-touch Template CODE39, ITF(I-2/5), EAN-13(JAN13), EAN-8(JAN8), UPC-A, UPC-E, CODABAR(NW-7), CODE128, GS1-128(UCC/EAN-128), QR Code(model 1, model 2, micro QR), PDF417(Standard, Truncate, MicroPDF417), DataMatrix(ECC200 Square, ECC200 Rectangular), MaxiCode, GS1 DataBar (Standard, Truncated, Stacked, Stacked Omnidirectional), GS1 DataBar Limited, GS1 DataBar Expanded(Standard, Stacked) Endast ESC/P UPC/EAN EXTENSION, CODE93, POSTNET		CODE39 / ITF(I-2/5) / EAN-13 /EAN-8 / UPC-A / UPC-E / CODABAR / CODE128 / GS1-128(UCC/EAN-128) / Postnet QR Code (model 1, model 2, micro QR) PDF417 (Standard, Truncated, MicroPDF417) / Data Matrix(ECC200 Square, ECC200 Rectangular) / MaxiCode / GS1 Databar (Standard, Truncate, Stacked, Stacked Omnidirectional) / GS1 Databar Limited / GS1 Databar Expanded (Standard / Stacked)	
Minne				
RAM	32 MB			
Flash	32 MB		16 MB (6 MB för uppladdning av mallar)	
Environmental				
Falltest*	1.2 meter	1.8 meter		
Täthetscertifiering	IP54			
Temperatur	I drift: -10°C till +50°C / Laddning: 0°C till +40°C		I drift: -10°C till +40°C / Laddning: 0°C till +40°C	
Luftfuktighet	10%-90% / Max våttemperatur: +27°C (ingen kondensering)		20%-80% (ingen kondensering)	
Förvaring temperatur	-20°C till +60°C			
Förvaring luftfuktighet	10-90% (ingen kondensering)		20%-80% (ingen kondensering)	
Strömkälla				
Batteri	Laddningsbart Li-ion (7.2V)		Laddningsbart Li-ion (14.4V)	
Strömadapter (tillval)	110/220V AC (50/60Hz) till 15V DC (endast laddning)		110/220V AC (50/60Hz) till 15V DC	
Biladapter (tillval)	12V DC (endast laddning)		12V DC	
Mått/Vikt				
Mått	113 (b) x 80 (h) x 186 (d) mm	116 (b) x 82 (h) x 189 (d) mm	162 (b) x 176 (h) x 77 (d) mm	
Vikt (inklusive batteri)	610 g	680 g	610 g (utan batteri) / 850 g (med batteri)	
Förpackningens innehåll				
Följande ingår	Skrivare Li-ion batteri (PA-BT-001-B) Bälteshållare Dokumentation	Skrivare Li-ion batteri (PA-BT-001-A) Knappcellsbatteri Bälteshållare Dokumentation	Skrivare Bälteshållare Dokumentation	

*Brother standardmiljö

brother

at your side

“Made for iPod”, “Made for iPhone” och “Made for iPad” innebär att ett elektroniskt tillbehör har skapats särskilt för anslutning till iPod, iPhone eller iPad, respektive och har certifierats av utvecklaren för att uppfylla Apples krav på prestanda. Apple ansvarar inte för driften av enheten eller dess överensstämmelse med säkerhets- och regleringsstandarder. Observera att användning av detta tillbehör med iPod, iPhone eller iPad kan påverka trådlös prestanda.

iPad, iPhone och iPod är varumärken som tillhör Apple Inc., registrerade i USA och andra länder.

Bluetooth-märket och logotyperna ägs av Bluetooth SIG, Inc. och all användning av sådana märken av Brother Industries, Ltd. används under licens.

www.brother.se

Kontakt:

Brother Sverige

Hulda lindgrens gata 6B, 421 31 Västra Frölunda
Tel: 031-734 12 00 Fax: 031-734 12 50
www.brother.se

Alla specifikationer var korrekta vid tidpunkt för tryckning. Brother är ett registrerat varumärke som tillhör Brother Industries Ltd. Produktnamnen är varumärken eller registrerade varumärken som tillhör respektive företag.

09_16_V1